

TURING - COUPE TRANSVERSALE T-2

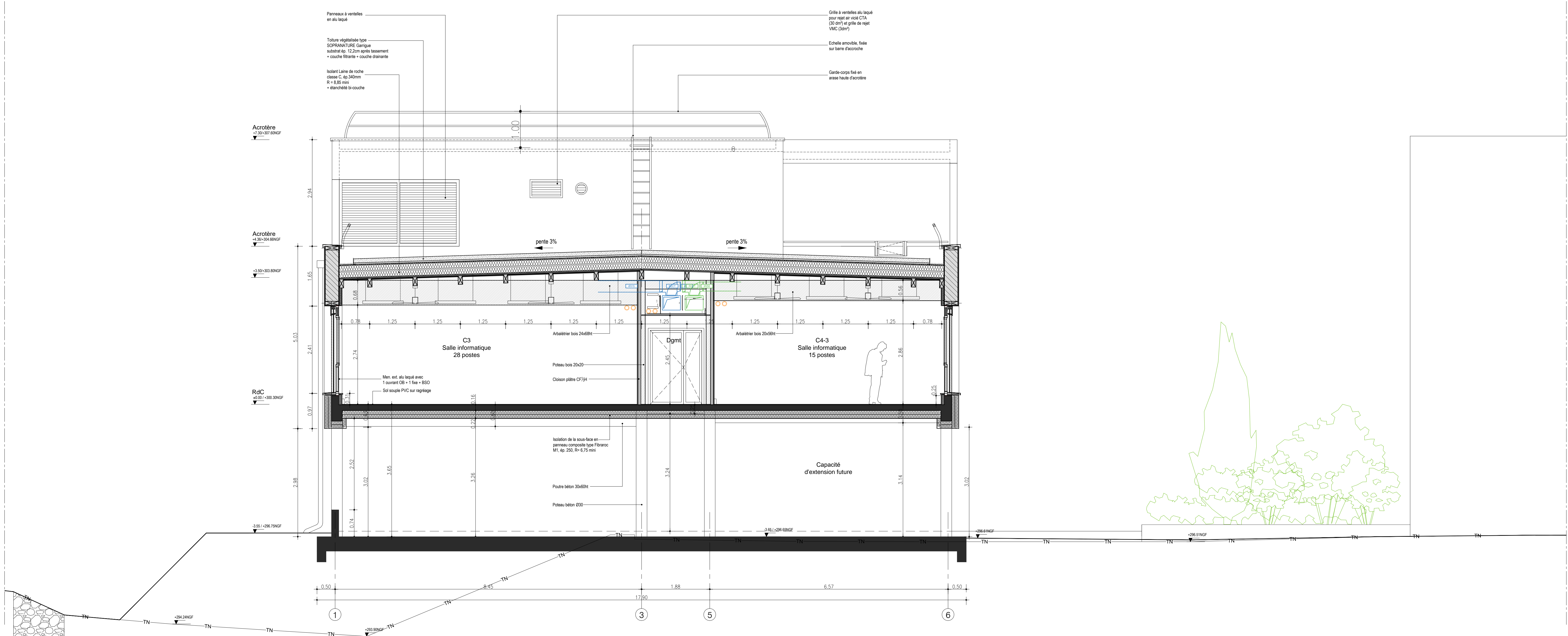

TURING - COUPE TRANSVERSALE T-3

AFFAIRE : Réhabilitation et extension de locaux SUPMICROTECH - BESANCON			
MAITRE D'OUVRAGE SUPMICROTECH BESANCON 26 rue de l'Épître 25000 BESANCON Tel : 03 81 40 27 00			
PHASE : Projet / Consultation		PRO/DCE	
NOM DU DOCUMENT TURING - Coupes		NUMERO PJT 2_11	
DATE : Juillet 2025	ECHELLE : 1/50		
ARCHITECTE : B_CUBE SARL d'architecture 85 rue Hénon 68004 Lyon tel : 04 78 39 30 04	ECONOMISTE : B27 2, rue René Char 21000 Dijon tel : 03 80 53 95 95		
BET STRUCTURE : B27 2, rue René Char 21000 Dijon tel : 03 80 53 95 95	BET FLUIDES : B27 2, rue René Char 21000 Dijon tel : 03 80 53 95 95		
BET ACOUSTIQUE : Allegro Acoustique Rue Colonel Quantin 21000 Dijon tel : 06 95 24 75 12			
COORDINATEUR SPS : APAVE 2 Chemin de Palente 25000 BESANCON tel : 03 81 80 44 30	BUREAU DE CONTROLE : APAVE 2 Chemin de Palente 25000 BESANCON tel : 03 81 80 44 30		